

Agenda Cultural



01 • Quarta

08H00 • Caminhada até ao

Castro da Cola

Clube Desportivo Santana da Serra

Local: Santana da Serra

Org.: Clube Desportivo Santana da Serra

01 • Quarta

08H30 • Trilhos da Cola

Prova de trail running

Local: Castro da Cola

Org.: Ourique Desportos Clube

Apoio: Município de Ourique

04 • Sábado

16H00 • Parecer e Ser: Excursus

Vital de D. António Paes Godinho,

Bispo de Nanquim

Da autoria de José António Falcão

Local: Biblioteca Municipal de Ourique

Público-alvo: comunidade em geral



04 • Sábado

21H30 • Cinema

Back to Back

Local: Cineteatro Sousa Telles

06 a 31

ArteConjunta

de Alice Correia, Sílvia Serápio e António Correia

Local: Biblioteca Municipal de Ourique

Público-alvo: comunidade em geral

06 • Segunda

10H00 às 14H00 • Workshop de

comida vegana

Delícias saudáveis com a chef Fernanda Marinho

Local: Centro de convívio de Ourique

Org.: Associação Naifs World (Associação de Artesãos e Produtores do Algarve e Alentejo)

Apoio: Município de Ourique

10 a 12

Feira de Garvão

Exposição agropecuária, encontro de produtores, gastronomia e espetáculos

Local: Garvão

Org.: Município de Ourique, ACPA e União de Freguesias de Garvão e Santa Luzia

INSCRIÇÕES
WWW.LAP2GO.COM
ATÉ 22 DE ABRIL

TRILHOS DA COLA

BY **Qenergy**

NOSSA SR^A DA COLA · OURIQUE

01
MAIO

PROVA INSERIDA

CAMPEONATO DISTRITAL - SPRINT

CIRCUITO DISTRITAL DE TRAIL DO BAIXO
ALENTEJO

TAÇA ALENGARVE - SPRINT

TRAIL
31KM

SPRINT
18KM

CAMINHADA
10KM

ORGANIZAÇÃO PARCEIROS



MISERICÓRDIA



Feira de Garvão

XXVIII EXPOSIÇÃO AGROPECUÁRIA
10 A 12 DE MAIO DE 2024

Município de
Ourique

acpa



12 • Domingo

Mercado Mensal

Local: Estrada M503 / Santana da Serra
Org.: Junta de Freguesia de Santana da Serra

12 • Domingo

08H00 • Caminhada Mensal

até Gomes Aires

Clube Desportivo Santana da Serra
Local: Santana da Serra
Org.: Clube Desportivo Santana da Serra

14 • Terça

10H00 às 17H30 • Oficina de

iniciação à fição

"da ovelha ao fio"

Com Lídia Serra
Local: Centro de Convívio de Ourique
Org.: Associação Naifs World (Associação de Artesãos e Produtores do Algarve e Alentejo)
Apoio: Município de Ourique

15 • Quarta

08H30 às 13H00 • Mercadinho do

Gato Vadio

Velharias, colecionismo e artesanato
Local: Largo da Palmeira, Garvão
Org.: Associação Naifs World (Associação de Artesãos e Produtores do Algarve e Alentejo)
Apoio: Município de Ourique

17 • Sexta

20H30 • Teatro

"Se tiveres uma boa memória de mim é mais fácil saberes onde estou"

Local: Cineteatro Sousa Telles

Org.: Grupo de Teatro do Agrupamento de Escolas de Ourique

Apoio: Município de Ourique

18 • Sábado

Piquenique do Guilherme

Local: Ponte do Guilherme / Santana da Serra

Org.: Junta de Freguesia de Santana da Serra

18 • Sábado

08H30 • Caminhada do Piquenique do Guilherme

Local: Santana da Serra

Org.: Clube Desportivo Santana da Serra

18 • Sábado

21H30 • Cinema

Cidade de Rabat

Local: Cineteatro Sousa Telles

19 • Domingo

08H30 • XI Passeio

de Ciclomotores Antigos Clube Desportivo Santana da Serra

Local: Santana da Serra

Org.: Clube Desportivo Santana da Serra

19 • Domingo

14H30 às 16H30 • Afazeres da Aldeia

Local: Antiga Escola Primária

Org.: Associação Cultural e Juvenil dos Grandaços

Apoio Município de Ourique/Junta de Freguesia de Ourique

23 • Quinta

21H00 • Ao Anoitecer no Jardim com Cristina Taquelim

Sessão de contos "Contos de boca em orelha"

Local: Jardim da Biblioteca Municipal de Ourique

Público-alvo: comunidade em geral



25 • Sábado

9H00 às 13H00 • Mercado da Vila

Local: Praça Padre António Pereira / Ourique

Org.: Município de Ourique

25 • Sábado

15H30 • Sábados em Família

Sessão de estórias "Na Floresta do Lobo",

com Joana Charneco e Márcia Gamito

Local: Biblioteca Municipal de Ourique

Público-alvo: comunidade em geral



25 e 26 • Sáb e Dom

Feira dos Saberes e Sabores da Serra

Ver programa próprio

Local: Pavilhão Multiusos de Santana da Serra

Org.: Junta de Freguesia de Santana da Serra

Mercado da Vila

9H ÀS 13H • SÁBADO
PRAÇA PADRE ANTÓNIO PEREIRA

25 MAIO

ARTESANATO CRIATIVO, FRUTA E LEGUMES, PLANTAS,
PRODUTOS REGIONAIS, JOGOS TRADICIONAIS E MUITO MAIS.



JOGOS PARA CRIANÇAS
PROMOVIDOS PELA ÇPCJ DE OURIQUE

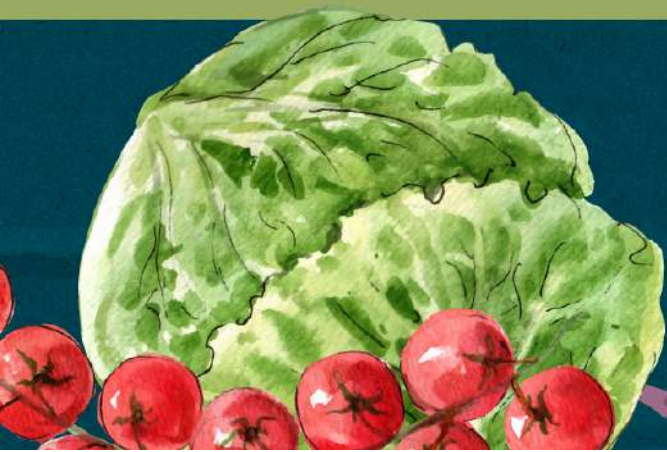

Município de
Ourique



Saberes e Sabores

XXII Feira de Santana da Serra

25 MAIO



JORGE BELCHIOR



NELSON SANTOS E RICARDO GLÓRIA



DJ RENA

26 MAIO



GRUPO CORAL DE OURIQUE



GRUPO CORAL INFANTIL DE OURIQUE



CANTADORES DO ALENTEJO



SILVINO CAMPOS

ENTRADAS LIVRES

INSUFLÁVEIS • PINTURAS FACIAIS • STANDS • TASQUINHAS

Organização



Apoio



26 • Domingo

Mercadinho mensal de Panóias

Local: Panóias

Org.: União de Freguesias de Panóias e Conceição

26 • Domingo

08H30 • Caminhada

Local: Santana da Serra

Org.: Clube Desportivo Santana da Serra

26 • Domingo

16H00 • Cinema Infantil

A Grande Viagem 2: Entrega Especial (VP)

Local: Cineteatro Sousa Telles

28 • Terça

8H30 às 14H00 • Mercadinho

do Gato Vadio

velharias, colecionismo e artesanato

Local: Praça Padre António Pereira, Ourique

Org.: Associação Naifs World (Associação de Artesãos e Produtores do Algarve e Alentejo)

Apoio Município de Ourique

29 • Quarta

9H45 às 16H00 • Comemoração

Dia da Criança

Ver programa próprio

Local: Pavilhão Multiusos

Org.: Município de Ourique

Apoio: Agrupamento de Escolas de Ourique e Junta de Freguesia Ourique



Comemoração

Dia Mundial da Criança



29 de maio de 2024
no Pavilhão Multiusos

Pinturas Faciais • Insufláveis • Jogos Tradicionais • Trampolim •
Desafios Desportivos • Modelagem de Balões • Escorregas • Piscina
de Bolas • Pista de Dança • Tatuagens • E muito mais...



02 • Domingo

16H00 • Comemorações do Dia

Mundial da Criança

Teatro | Música Infantil

"A Dama e o Vagabundo"

Local: Cineteatro Sousa Telles



04 • Terça

8H30 às 13H00 • Mercadinho do

Gato Vadio

Velharias, colecionismo e artesanato

"A Dama e o Vagabundo"

Local: Santa Luzia

Org.: Associação Naifs World (Associação de Artesãos e Produtores do Algarve e Alentejo)

Apoio Município de Ourique

08 • Sábado

XIII Passeio Equestre

da Associação Equestre "Os Amigos das Cangoxas"

Ver programa próprio

Org.: Associação Equestre "Os Amigos das Cangoxas"

Apoio: União de Freguesias de Panóias e Conceição e Município de Ourique

Círculo do despertar

Sáb. 8 junho - 10h

-LIMITES SAUDÁVEIS
NAS RELAÇÕES-

Liberto-te e liberto-me a mim também

Aldeia de Palheiros - Ourique

para aprender
nossa terra

08 • Sábado

21H30 • Cinema

O Reino do Planeta dos Macacos

Local: Cineteatro Sousa Telles

08 • Sábado

10H00 • Círculo do Despertar

Limites saudáveis nas relações

Local: Aldeia de Palheiros

Org.: Nossa Terra

08 e 09 • Sáb e Dom

Festas de Santo António

Ver programa próprio

Local: Antiga Escola Primária

Org.: Associação Cultural e Juvenil dos Grandiaços

Apoio Município de Ourique/Junta de Freguesia de Ourique

09 • Domingo

08H30 • Caminhada mensal

Local: Santana da Serra

Org.: Clube Desportivo Santana da Serra

13 a 27

Exposição

"O Lince na Península – Conectar territórios e consolidar populações"

Público-alvo: comunidade em geral

Org.: Comunidade Intermunicipal do Baixo Alentejo (CIMBAL)

EXPOSIÇÃO O LINCE NA PENÍNSULA



lynxconnect



CONECTAR TERRITÓRIOS E CONSOLIDAR POPULAÇÕES

13 DE JUNHO DE 2024 | 19H00

BIBLIOTECA MUNICIPAL

OURIQUE

“O lince conta histórias” com

**JORGE
SERAFIM**



LYNXCONNECT



apoio:



13 • Quinta

19H00 • Sessão de Contos

"O Lince conta histórias", com Jorge Serafim

Público-alvo: comunidade em geral

Org.: Comunidade Intermunicipal do Baixo Alentejo (CIMBAL)

13 • Quinta

21H00 • Procissão

Local: Grandaços

Org.: Associação Cultural e Juvenil dos Grandaços

15 • Sábado

15H30 • Sábados em família

Sessão de estórias seguido de ateliê: "Príncipe Mar",
pela Artesã d'Estórias

Local: Biblioteca Municipal de Ourique

Público-alvo: Famílias



15 • Sábado

18H30 • Trilhos do Montado

Org.: União de freguesias de Garvão e Santa Luzia

Apoio: Município de Ourique

CORRIDA

TRILHOS DO MONTADO E DOS ENCHIDOS

15 JUN

SABADO

18H30

LIGAÇÃO CORTA - MATO: GARVÃO - SANTA LUZIA



INSCRIÇÕES NO WEBSITE: ACORRER.PT

CORRIDA DE 10KM: 7,5 MONTADOS POR ATLETA (OFERTA CAMISOLA)

CAMINHADA DE 5KM: 5 MONTADOS POR ATLETA (OFERTA CAMISOLA)

1º LUGAR DA GERAL

**PRESENTO DE PORCO PRETO
PRÉMIOS PARA TODOS OS PARTICIPANTES
POR ESCALÕES E GÊNEROS**

MAIS INFORMAÇÕES

967 757 128
LEANDRO OLIVEIRA

ORGANIZAÇÃO



PARCEIROS



15 • Sábado

21H30 • Cinema

Furiosa: Uma Saga Mad Max
Local: Cineteatro Sousa Telles

20 • Quinta

10H30 • Encontro de parceiros

"Rendilhando Memórias, Celebrando a vida"

**Celebrando as parcerias: Universidade Sénior e CAO
Grandaços**

10h30 – Danças do Mundo com António Guerreiro

13h00 – Almoço convívio

14h30 – Mem(est)ória: sessão de escuta e narração para a
Anciania, com Joaninha Duarte



21 • Sexta

21H00 • Marchas Populares do concelho de Ourique

Local: Praça Padre António Pereira
Apoio Município de Ourique

21 • Sexta

23H00 • Welcome Summer

com DJ Rena e Linhas Cruzadas

Local: Casa do Povo de Garvão

Org: Associação de Festas e Tradições de Garvão (AFTG)

22 • Sábado

21H30 • Cinema

Cândido: o espião que veio do futebol

Local: Cineteatro Sousa Telles

25 a 29

Exposição de joalheria

contemporânea

de Ana Camila Martinho

Inauguração dia 25, às 14h30

Local: Centro de convívio de Ourique

Org.: Associação Naifs World (Associação de Artesãos e Produtores do Algarve e Alentejo)

Apoio Município de Ourique

25 • Terça

17H30 às 23H00 • Mercadinho

do Gato Vadio

velharias, colecionismo e artesanato

Local: Praça Padre António Pereira, Ourique

Org.: Associação Naifs World (Associação de Artesãos e Produtores do Algarve e Alentejo)

Apoio Município de Ourique

26 e 27

Terceiras Jornadas Técnicas de Produção de Ovinos

Sustentabilidade e valorização da produção

Local: Ourique

Org.: ProOvis

Apoio: Município de Ourique e CEBAL

28, 29 e 30

17H30 às 23H00 • Festas da vila de Panóias

Com a participação especial de David Antunes & Midnight
Band

Ver programa próprio

Local: Largo do Terreiro, Panóias

Org.: União de Freguesias de Panóias e Conceição

29 • Sábado

09H00 às 13H00 • Mercado da Vila

Local: Praça Padre António Pereira – Ourique

Org.: Município de Ourique

30 • Domingo

16H00 • Cinema infantil

IF: Amigos Imaginários (VP)

Local: Cineteatro Sousa Telles



Marchas populares

Concelho de Ourique



21 junho 2024

21H00 na Praça Padre António Pereira

Inscrições até 31 de maio

3^{as} Jornadas técnicas de produção de ovinos

26 e 27
de junho
2024
Ourique

Sustentabilidade e Valorização da Produção

SAVE THE DATE



ORGANIZAÇÃO



APOIO



Terças e Quintas

10H30 às 12H00 • Gira,

Gira Cata-Vento

Ateliês de verão, com histórias, artes, jogos, culinária e muitas surpresas

Ver programa próprio

Local: Biblioteca Municipal de Ourique.

Agendamento prévio: 286 510 408

Público-alvo: crianças dos 6 aos 12 anos

01 a 15

VimalArt

de Gabriele Smolartz

Desenhos fotográficos e arte original

Inauguração dia 1, às 15h00

Local: Centro de convívio de Ourique

Org.: Associação Naifs World (Associação de Artesãos e Produtores do Algarve e Alentejo)

Apoio Município de Ourique

04 • Quinta

21H30 • Cinema

Bad Boys: Tudo ou Nada

Local: Cineteatro Sousa Telles

04, 05 e 06

21H30 • Festas de Santa Luzia

Ver programa próprio

julho

GIRA, GIRA CATAVENTO

Ateliês de verão, com histórias, artes, jogos,
culinária e muitas surpresas

BIBLIOTECA MUNICIPAL DE OURIQUE

Jorge sampaio



Julho

Terças e Quintas
10h às 13h

06 • Sábado

20H00 • Sardinhada de Garvão

Local: Largo da Palmeira – Garvão

Org.: Associação de Festas e Tradições de Garvão (AFTG)

07 • Domingo

Mercadinho de Santa Luzia

Local: Santa Luzia

Org.: União de freguesias de Garvão e Santa Luzia

08 • Segunda

Exposição ODS em Movimento

Plataforma ODSlocal

Local: Biblioteca Municipal de Ourique

Público-alvo : Comunidade em Geral

Promotores: Plataforma ODSlocal da NOVA-FCT, em parceria com a Rede Nacional de Bibliotecas

11 • Quinta

21H30 • Cinema

Um Lugar Silencioso: Dia um

Local: Cineteatro Sousa Telles



odslocal

em

MOVIMENTO



Venha conhecer a Exposição sobre os Objetivos de Desenvolvimento Sustentável, no dia 08 de julho, na Biblioteca Jorge Sampaio, em Ourique – Estrada de Garvão, 7670-253 - das 9h às 18h!



saiba mais em...
odslocal.pt/movimento
info@odslocal.pt

Mecenas:



Parceiros:



Apoio:



13 • Sábado

Feira Anual

Local: Pavilhão Multiusos – Santana da Serra

Org.: Junta de Freguesia de Santana da Serra e Paróquia de Santana da Serra

13 • Sábado

Festas de Verão

Ver programa próprio

Local: Aldeia das Alcarias

Org.: União de Freguesias de Panóias e Conceição

14 • Domingo

08H30 • Caminhada Mensal

Local: Santana da Serra

Org.: Clube Desportivo Santana da Serra

17 • Quarta

21H00 • Ao Anoitecer no Jardim

com Clown Enano

Espetáculo de Teatro e Circo Red Chocolat

Premiado em diversos festivais internacionais de teatro de rua

Local: Praça Padre António Pereira

Público-alvo: Comunidade em geral



19 a 21

Festas Tradicionais de Panóias

Ver programa próprio

Local: Panóias

Org.: Clube Desportivo e Cultural de Panóias

19 • Sexta

21H00 • Missa e Procissão

das Velas

Com a presença do Padre António Martins e do Grupo Coral de Ourique

Local: Panóias

Org.: Clube Desportivo e Cultural de Panóias

21 • Domingo

14H30 às 16H30 • Afazeres

da Aldeia

Local: Antiga Escola Primária

Org.: Associação Cultural e Juvenil dos Grandaços

Apoio Município de Ourique/ Junta de Freguesia de Ourique

21 • Domingo

17H00 • Cinema infantil

Gru – O Maldispuesto 4 (VP)

Local: Cineteatro Sousa Telles

26 • Sexta

Festa em Honra da Padroeira Santa Ana

Local: Igreja Matriz, Santana da Serra

Org.: Junta de Freguesia de Santana da Serra e Paróquia de Santana da Serra

27 • Sábado

9H00 às 13H00 • Mercado da Vila

Local: Praça Padre António Pereira – Ourique

Org.: Município de Ourique

julho



Cinema



26 maio | 16H00

Animação M6



8 junho | 21H30 | 3€

Ficção Científica, Aventura, Acção M12



15 junho | 21H30 | 3€

Thriller, Ficção Científica, Acção



22 junho | 21H30 | 3€

História, Thriller



30 junho | 16H00

Animação, comédia, fantasia M6

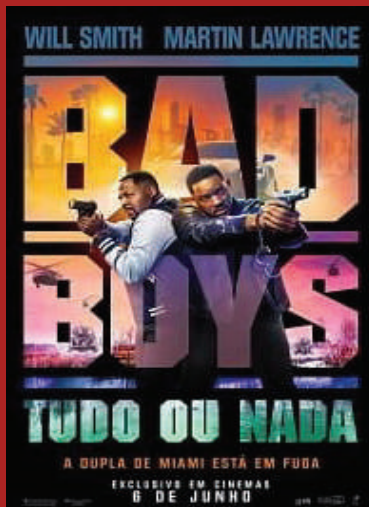

4 julho | 21H30

Ação, comédia M12

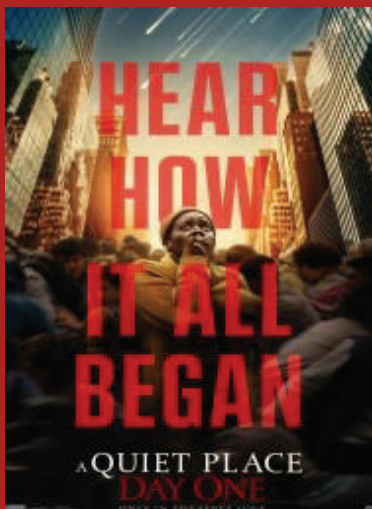

11 julho | 21H30

Ficção Científica, Terror, Thriller



21 julho | 17H00

Animação, Comédia



Biblioteca

Sugestões de Leitura

Para os mais pequenos...



A Menina do Mar

Autor: Sophia de Mello Breyner Andresen

Ilustrador: Sarah Affonso

Editora: Porto Editora

A Menina do Mar é o primeiro conto de Sophia para a infância e foi editado, pela primeira vez, em 1958. Tendo a praia como cenário, este conto revela-nos uma história de amizade entre um rapaz e a Menina do Mar. Cada um vive no seu mundo, o rapaz na terra e a menina no mar, mas a curiosidade de ambos leva-os a querer partilhar essas diferenças: a menina fica a saber o que é o amor, a saudade e a alegria; o rapaz aceita viver com ela no fundo do mar.



A Joia Interior

Autor e ilustrador: Anna Llenas

Editora: Nuvem de Letras

Todos nascemos com uma joia no nosso interior. É o nosso ser, o nosso verdadeiro eu, a nossa essência, o mais valioso que temos. Mas, à medida que vamos crescendo, o mundo incentiva-nos a olhar para fora e não para dentro, para as nossas necessidades, emoções e sentimentos. E é assim que nos vamos desligando de nós próprios.

Um livro encantador para todas as idades!

Para os mais crescidos...



Um Verão sem ti

Autoria : Alexandra Ferreira

Editora: Chiado books

A vida é um desafio. É uma caminhada por montanhas, vales, pântanos e pra dos floridos. É uma vivência de alegrias e tristezas, conquistas e perdas, sentimentos e frustrações. Atreve-te a calcorrear com os pés descalços pela areia da praia, deixando registadas as tuas pisadas para que te sigam e pela relva húmida do orvalho, sentindo os cheiros da mãe natureza. Sente as espessas gotas da chuva no rosto e os cabelos (...)



Cem Verões

Autoria : Beatrice Williams

Editora : Fábrika 231

As melhores amigas desde que se lembram, afastam-se bruscamente.

Reencontram-se sete anos depois e todas as mágoas que foram deixadas para trás serão lembradas...

Biblioteca

Hora do Conto para grupos escolares, por Lúcia Leitão
Mediante Marcação

“De pequenino é que se torce o livrinho”

Hora do conto para grupos escolares
Mediante Marcação

1º Ciclo

maio



Os Pandas que prometeram
Autor: Rachel Bright
Ilustrador: Jim Field
Editora: Editorial
Presença

junho



Respeitem-se! E tratem-se bem
Autor e ilustrador:
Luís Serrano
Editora: Jacarandá

Jardim-de-Infância

maio



Os esquilos que não sabiam partilhar
Autor: Rachel Bright
Ilustrador: Jim Field
Editora: Editorial
Presença

junho



O teu corpo é teu
Autor e ilustrador:
Luís Serrano
Editora: Jacarandá

Saúde

Projeto: Prevenção de Quedas

Maio

Importância do Exercício Físico

- Dia 15 às 10H00 - Junta de Freguesia de Santana da Serra
- Dia 15 às 14H00 - Junta de Freguesia de Panóias

Junho

Atividades Diárias / Risco de Quedas

- Dia 12 às 10H00 Junta de Freguesia de Santana da Serra
- Dia 12 às 14H00 - Junta de Freguesia de Panóias

Julho

Prevenção no Domicílio

- Dia 10 às 10H00 Junta de Freguesia de Santana da Serra
- Dia 10 às 14H00 - Junta de Freguesia de Panóias

Projeto: Viver com a Diabetes

- Dia 6 Maio | 09H30 - 10H30 Centro de Convívio de Ourique
ATIVIDADE FÍSICA

Enfermeiros do Centro de Saúde de Ourique e Técnico de Desporto da C.M. Ourique

- Dia 4 Junho | 10H00 - 11H00
ATIVIDADE FÍSICA (CAMINHADA)

Enfermeiros do Centro de Saúde de Ourique e Fisioterapeuta

- Dia 2 Julho | 10H00 - 11H00 Centro de Convívio de Ourique
ALIMENTAÇÃO SAUDÁVEL

Nutricionista e Enfermeiros do Centro de Saúde de Ourique

Contacto:

UCC/UCSP de Ourique - 962 297 212 / 286 510 300



Saúde

Projeto: A minha Lancheira

Área de intervenção: Alimentação saudável

Atividades a realizar no Centro Escolar de Ourique nas seguintes datas:

15/05 às 14:15 - Turma F

15/05 às 13:30 - Turma L

29/05 às 9:45 - Turma G

12/06 às 9:45 - Turma H

19/06 às 13:30 - Turma F

19/06 às 9:45 - Turma I

19/06 às 14:15 - Turma L

26/06 às 14:00 - Turma J

Equipa de Saúde Escolar de Ourique

Profissional de referência do projeto "A minha Lancheira": Nutricionista Carla Sousa

Contacto:

carla.sousa@ulsba.min-saude.pt



Desporto

Aulas de Fitness

Segundas - GAP

Terças - FullBody

Quartas - Soft Local

Quintas - Master Cardio

Maiores 16 anos
Pavilhão Municipal

Escola de Ténis

Campo de Ténis - Praça Padre António Pereira

Segunda a Quinta

8 a 12 anos - Segundas e Quartas
13 a 17 anos - Terças e Quintas

Hidroginástica e Natação

Piscina municipal

Segunda a Sexta

Comunidade em geral

Ginástica Sénior

Segunda a Sexta

Maiores de 55 anos



ANO LECTIVO 2023 2024



UNIVERSIDADE **SÉNIOR** DO CONCELHO DE OURIQUE



INÍCIO DAS AULAS
OUTUBRO



MAIS INFORMAÇÕES: ☎ 960361969 | ✉ geral@nossa-terra.pt

PROMOTOR:



APOIO:



União de Freguesias de Ourique e São João

União de Freguesias de Paranhos e Cordeiro

GINÁSTICA SÉNIOR

Desporto para todos,
mexa-se pela sua saúde!
Não se acomode, participe.



Aldeia de Palheiros Escola Primária

Segundas e Quartas
10h30-11h15

Conceição Escola Primária

Terças e Quintas
10h30-11h15

Grandaços Escola Primária

Quartas 09h30-10h15
Sextas 10h30-11h15

Panóias Centro de Convívio

Terças e Quintas
10h30-11h15

Santa Luzia Salão do Grupo Desportivo

Terças e Quintas
09h30-10h15

Aldeia Nova da Favela Centro Cultural e Recreativo

Segundas e Sextas
09h30-10h15

Garvão Casa do Povo

Terças e Quintas
09h30-10h15

Ourique Centro de Convívio

Segundas e Quartas
09h30-10h15

Santana da Serra Pavilhão Desportivo

Segundas e Quartas
10h30-11h15

ESCOLA MUNICIPAL DE NATAÇÃO

HORÁRIO 2023/2024

| | Segundas | Terças | Quartas | Quintas | Sextas |
|-------|-------------|----------------|-------------|----------------|-----------|
| 13:05 | | Natação | | Natação | |
| 13:45 | | Adultos | | Adultos | |
| 16:45 | Tubarões | | | | Tubarões |
| 17:25 | 2 | | | | 2 |
| 17:30 | Tubarões | Estrelinhas 2 | Tubarões | Estrelinhas 2 | Foquinhas |
| 18:10 | 1 | | 1 | | 2 |
| 18:15 | Estrelinhas | Foquinhas 1 | Estrelinhas | Foquinhas 1 | |
| 18:55 | 1 | | 1 | | |
| 19:00 | Foquinhas | Hidroginástica | | Hidroginástica | |
| 19:45 | 2 | | | | |



Calendário futebol

Ourique Desportos Clube

18 maio

Liga de Formação de Benjamins – 2º Momento – Série B
Jornada 17 – 10H30 – CF Vasco da GAMA vs OURIQUE
DESSPORTOS CLUBE

Encontro Convívio de Futebol – Traquinas
Torneio de Traquinas 09H30 – Local: Ourique

19 maio

Encontro Convívio de Futebol – Petizes
Torneio de Petizes 09H00 – Local: Vila Nova de Mil
Fontes

25 maio

Encontro Convívio de Futebol – Petizes
Torneio de Petizes 09H30 – Local: Ourique

01 junho

II Torneio Junta de Freguesia de Ourique – BENJAMINS
09H30 – Estádio Municipal D' Afonso Henriques

Encontro Convívio de Futebol – Petizes
Mega Torneio de Petizes 09H30 – Local: Beja

Encontro Convívio de Futebol – Traquinas
Mega Torneio de Traquinas 14H00 – Local: Beja

02 junho

I Torneio LP Automóveis – Infantis
09H30 – Estádio Municipal D' Afonso Henriques

Contactos úteis

Equipamentos Municipais

CÂMARA MUNICIPAL DE OURIQUE

Avenida 25 de Abril, nº26
7670-250 Ourique
Tel. 286 510 400
E-mail: geral@cm-ourique.pt
2ª a 6ª feira
9h às 13h00 / 14h00 às 17h00

JUNTAS DE FREGUESIA

Ourique
Tel. 286 512 451
Garvão
Tel. 286 555 247
Santa Luzia
Tel. 283 691 369
Panóias
Tel. 286 563 154
Conceição
Tel. 286 944 280
Santana da Serra
Tel. 286 545 167

CENTRO DE CONVÍVIO

Tel. 286 512 242
2ª a 6ª feira
9h às 13h00 / 14h00 às 17h00

CINETEATRO SOUSA TELLES

Tel. 286 510 411
2ª a 6ª feira
9h às 13h00 / 14h00 às 17h00
Dias de Espetáculo
1h antes do início

BIBLIOTECA MUNICIPAL JORGE SAMPAIO

Tel. 286 510 408
2ª a 6ª feira
9h às 18h00
2º e 4º sábado de cada mês
13h00 às 18h00

POSTO DE TURISMO

Praça Comarca de Ourique, nº 3
7670-250 Ourique
Tel. 286 510 414
E-mail: turismo@cm-ourique.pt
2ª a 6ª feira
9h às 17h30
Sábado
9h às 15h00

Alojamento

HOTEL ROMBA

Cerca de S. Lourenço, Estrada Garvão
7670-253 Ourique
Tel. 286 512 760
hotelromba@hotmail.com

RESIDENCIAL MUNDIAL

Estrada de Garvão, nº2
7670-253 Ourique
Tel. 286 512 239 / 968 903 469
catering@bemmanjar.com

CASAS DE CAMPO CASTRO DA COLA

Castro da Cola
7670-201 Ourique
Tel. 286 516 400 / 933 852 105
castrodaCola@gmail.com

HERDADE DOS MONTES BASTOS

Montes Bastos
7670-503 Santa Luzia
Tel. 967 450 310 / 967 450 312
clei.ide.2006@hotmail.com
geral@herdadadosmontesbastos.com

MONTE DO ALENTO

Castro da Cola - Caixa Postal 616
7670-210 Alcaria
Tel. 910 695 378
info@alentoHotels.com

ADD COTAGE

Marchicão, Castro da Cola
7670-201 Ourique
Tel. 286 512 668 / 917 505 941
E-mail: ritamoleiro-1683e@adv.ao.pt

ALENTEJO LUMINOSO

Salvador Jorge de Cima, Apartado 105
7670-909 Ourique
Tel. 938 626 461
alentejoluminoso@gmail.com

ALENTEJO ZEN BNB

Rua António da Costa Contreiras
Alcarias
Tel. 924 395 798
flo4636@gmail.com

APARTAMENT OURIQUE

Rua D. Afonso Henriques, 25
7670-281 Ourique
Tel. 962 080 758
anaveigabrito@gmail.com

CAMPING SERRO DA BICA

Serro da Bica / Aldeia de Palheiros
7670-202 Ourique
Tel. 286 516 750 / 915 654 667
campingserrodaBica@gmail.com

CARPE DIEM

Monte das Cangalhas, Garvão
Tel. 962 410 647
dvlourenco@gmail.com

CASA DA BIA

Rua da Calçada, 7
7670-021 Conceição
Tel. 933 404 441
sonia.clfreitas@gmail.com

CASA DA ESCOLA

Vale Guenim
7670-212 Ourique
Tel. 966 020 040
pampilgrim@me.com

CASA DA TORRE

Rua de Ourique, nº3
7670-021 Conceição
Tel. 911 760 999 / 917 226 573
checkinlisbon@gmail.com

CASA DAS CANGALHAS

7670 Garvão
Tel. 286 555 038 / 934 904 350
gwynbrenda@sapo.pt

CASA DO CAMPO

Monte Pedreira / Courela da Pedreira
Garvão / Santa Luzia
Tel. 967 761 377
nettykamp@gmail.com

CASA EVA

Monte Vale Guerreiro
7670-305 Ourique
billygrotbags@hotmail.com

CASA NO MONTINHO

Rua do Montinho, Alcarias
Tel. 939 314 549
E-mail: casanomontinho@gmail.com

CASA SOSSEGADA

Monte Corte Velha
7670-212 Ourique
Tel. 447388665246
keithrphillips@gmail.com

CORREGO DO CARNEIRO
Zona Corrego do Carneiro
7670-201 Ourique
Tel. 934 927 944
melbroly1@gmail.com

HORTA VELHA
Horta Velha
7670-270 Ourique
guijoe0812@hotmail.com

MONTE ALAMEDA
Lugar da Alameda
7679-501 Santa Luzia
Tel. 916 044 101
sa.mariovitor@gmail.com

MONTE CERRO DA BICA
Zona Corrego do Carneiro
7670 Ourique
Tel. 966 040 020
davidclayton50@hotmail.com

MONTE CHASSIM
Monte Chassim
7670 Ourique
Tel. 966 040 020
jpridham@sky.com

MONTE DA FEITEIRA
7670-613 Santana da Serra
Tel: 286 545 449 / 969 147 702
E-mail: venturagolfer@web.de

MONTE DAS MÓS
Rua Fonte da Alameda
7670 Ourique
Tel. 918 798 590
filipabelles@gmail.com

MONTE DAS PICADURINHAS
Picaduras, Ourique
Tel. 966 040 020
E-mail: joanna.powell6@tiscali.co.uk

MONTE DO GABINETE
Aldeia de Palheiros
Tel: 964 031 256
petromestre.alojamentolocal@gmail.com

MONTE DOS CACTOS
Aldeia de Palheiros
7670 Ourique
Tel. 286 516 752 / 924 464 337
malcolminport@hotmail.co.uk

MONTE FLORA
Cangalhas
7670-125 Garvão
Tel. 286 555 052
monte-flora@sapo.pt

MONTE NOVO DA RIBEIRA
Monte Novo da Ribeira, Ourique
Tel. 31644139684
rodakker@gmail.com

MONTE NOVO DA SOBREIRA
Aldeia de Palheiros
7670 Ourique
Tel. 286 516 300 / 915 946 085
glterveer@live.nl

MONTE NOVO DOS CACHORROS
Monte Novo dos Cachorros
7670-162 Ourique
Tel. 966 040 020
pampilgrim@me.com

MONTE O ALENTEJO
Monte da Égua, Castelejo
7670 Ourique
Tel. 917 303 963
valerio.guioamar@gmail.com

MONTE VALE DA NORA
Encalho
7670-213 Ourique
Tel. 961 749 306
suehutton101@gmail.com

MONTE VALE DA NORA DE CIMA
Encalho
7670-213 Ourique
Tel. 961 749 306
suehutton101@gmail.com

MONTE VALE GARVÃO
7670-215 Ourique
timberlaketm@outlook.com

O LOBO
Rua de Armação de Pera, nº2
7670-272 Ourique
Tel. 286 401 181 / 931 494 435
geral@olobo.com.pt

PARQUE CAMPISMO MONTE DA ROCHA
Lugar da Chada Nova
7670-401 Ourique
Tel. 968 511 887
info.montedarocha@geranature.com

PRAZERES DO ALENTEJO
Av. 25 de Abril, nº24
7670-250 Ourique
Tel. 965 119 321
prazeres.81@gmail.com

QUINTA COURELA DAS AGUINHAS
Vale Garvão
7670-215 Ourique
Tel. 919 151 442 / 911 717 110
lesleym56@hotmail.co.uk

QUINTA DE S. JORGE
Teimosa, Aldeia de Palheiros
7670-202 Ourique
Tel. 965 521 887
celia.colaco@hotmail.com

SOLAR DA CAVALARIÇA
Rua da Fonte, nº1
Alcarias
Tel. 934 473 452
jilbsobral@gmail.com

VALE DA CEGONHA
Vale da Cegonha, EN 123, Km 50
7670 Ourique
Tel. 286 512 825 / 966 366 696
info@valedacegonha.com

VILLA ENCALHO
Vale de Pegas, Encalho de Cima
7670-213 Ourique
mike.murphy1@btinternet.com

Alojamento Canino

HOSTEL – A CASA DOS PATUTOS
Rua das Eiras, 2
7780-030 Estação de Ourique
Tel. 962 986 693

Restauração

ADEGA DO MONTE VELHO
Rua Batalha de Ourique, nº3
7670-261 Ourique
Tel. 286 518 035 / 963 064 631

ALENTEJANA MARAFADA
Estrada Nacional 264 - IC1
7670-613 Santana da Serra
Tel. 969 499 589

CHURRASQUEIRA BELINHA
Praça da Comarca, 1
7670-303 Ourique
Tel. 286 400 098

CHURRASQUEIRA PÁTIO DE OURIQUE
Rua General Humberto Delgado
7670-290 Ourique
Tel. 286 512 111 / 961 916 431

CAFÉ LARANJINHA
Largo do Terreiro, nº2
7670-405 Panóias
Tel. 286 563 101

LOJINHA DA COMIDA
Loteamento Rosal Sul , loja 6
7670-300 Ourique
Tel. 286 512 661 / 938 984 343

PIZZARIA D'ORIK
Rua de Garvão, nº6
7670-250 Ourique
Tel. 286 094 168

RESTAURANTE CASTRO DA COLA
Apartado 3, Castro da Cila
7670-201 Ourique
Tel. 286 516 400 / 933 852 105

RESTAURANTE MUNDIAL
Estrada de Garvão, nº2
7670-253 Ourique
Tel. 286 512 239 / 968 903 469

RESTAURANTE NEFAMA
Aldeia de Palheiros
7670-202 Ourique
Tel. 286 516 602 / 963 296 079

RESTAURANTE NOVO COIMBRA
Aldeia de Palheiros
7670-202 Ourique
Tel. 286 479 080 / 918 441 182

RESTAURANTE O MOÇO DOS LEITÕES
Rua de Garvão, nº4
7670-405 Panóias
Tel. 286 563 115

RESTAURANTE PALMA
Monte da Volta, 25
7670-216 Ourique
Tel. 286 094 324

RESTAURANTE PARAÍSO DA SERRA
IC1, Rio Torto
7670-610 Santana da Serra
Tel. 286 545 265 / 968 630 836

RESTAURANTE SABORES DA AVÓ
IC1 Aldeia de Palheiros
7670-202 Ourique
Tel. 286 512 821 / 963 616 079

RESTAURANTE/SNACK-BAR VINHA
Loteamento Vinha da Caçoleta
7670-210 Ourique
Tel. 963 727 059

TASCA EWA
Rua da Sardôa, nº41 A
7670-132 Garvão
Tel. 913 202 533

TASCA MAGANA
Rua do Álamo, nº10
7670-136 Garvão
Tel. 286 094 304 / 961 464 238

RESTAURANTE SÃO SILVESTRE
Antiga Estrada Nacional 123
7670-000 Ourique
Tel. 286 512 632

Cafés / Snack-Bar

BAR ESTAÇÃO DA FUNCHEIRA
Largo da Estação/ Funcheira
7670-112 Funcheira
Tel. 962 938 253

CAFÉ A TOCA
Praça Vila de Garvão, nº3
7670-370 Ourique
Tel. 927 720 956

CAFÉ CENTRAL
Travessa da Praça, nº2
7670-613 Santana da Serra
Tel. 914 158 665

CAFÉ CORAÇÃO DA VILA
Rua Armação de Pêra
7670-259 Ourique
Tel. 286 512 278

CAFÉ NOVO RUMO
Rua do Álamo, nº11
7670- 141 Garvão
Tel. 286 555 214

CAFÉ O CLUBE
Estrada de Garvão
7670-253 Ourique
Tel. 286 512 202 / 963 904 699

PASTELARIA RUBY
Av. 25 de Abril
7670-250 Ourique
Tel. 286 400 581 / 967 207 570

SNACK-BAR A TABERNA
Rua do Algarve nº3
7670 - 613 Santana da Serra
Tel. 965 516 033

Animação Turística

MONTE SÃO PEDRO
7670-355 Ourique
Tel. 961 215 082
montesaopedro@hotmail.com

Transportes

TÁXIS DE OURIQUE
Tel. 286 512 188

COMBOIOS CP
Tel. 808 208 208

REDE EXPRESSOS
Pastelaria Coração da Vila
Tel. 286 512 278

Outras instituições

Santa Casa da Misericórdia de Ourique
286 510 700

Casa do Povo de Panóias
286 563 211

Casa do Povo de Garvão
286 555 384

Fundação Casa do Povo de Santana da Serra
286 545 287

Nossa Terra
286 516 511

Associação de Artesões e Produtores do Algarve e Alentejo (NAIF´S World)
912 518 447

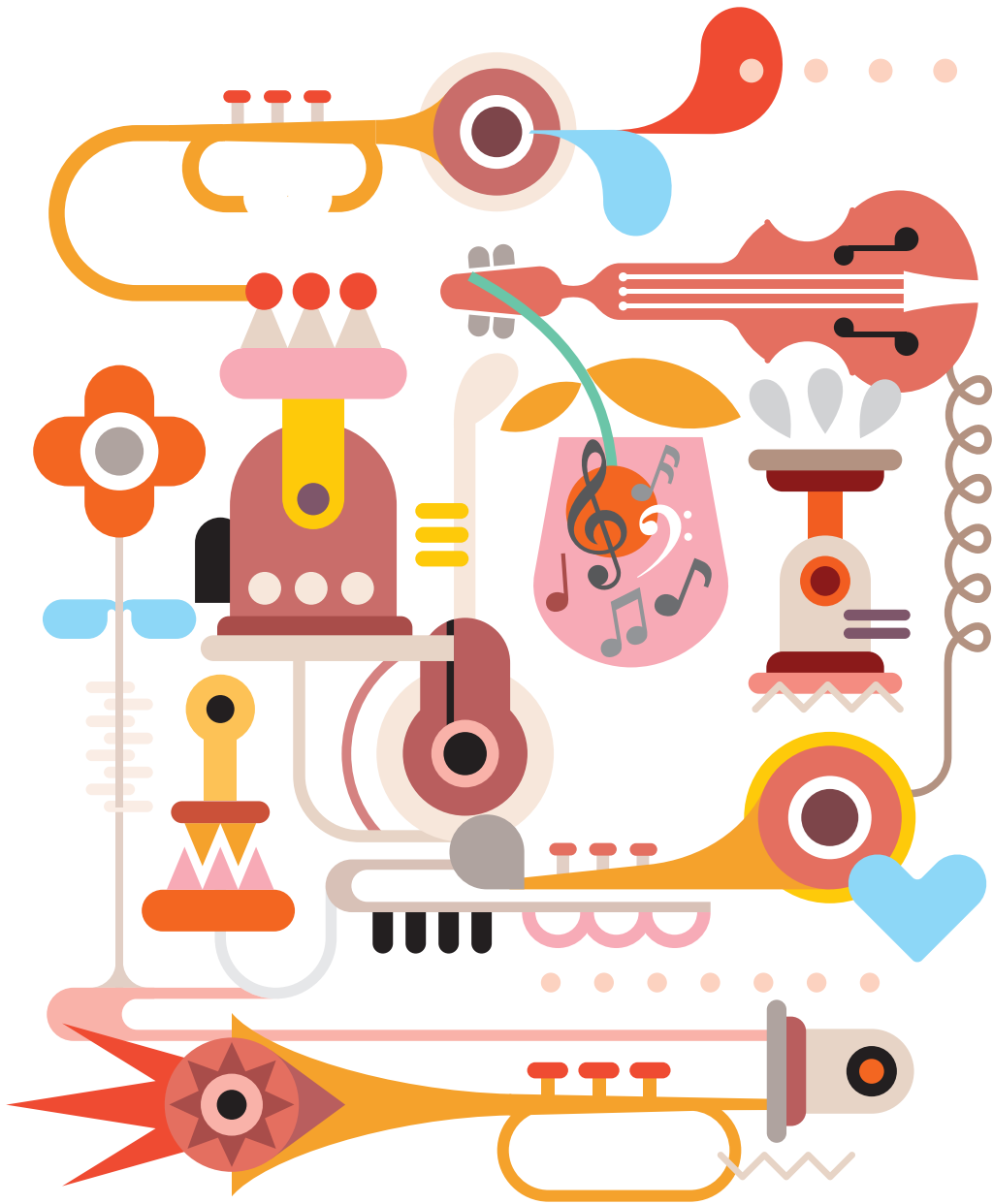

Ficha Técnica

Edição: Câmara Municipal de Ourique
Design e Paginação: Câmara Municipal de Ourique
Impressão: Gráfica Comercial 2000 exemplares

Avenida 25 de Abril, 26
7670-250 Ourique
www.cm-ourique.pt



Agenda Cultural

maio • junho • julho
2024